

INDICE COYUNTURAL DE LA CONSTRUCCIÓN DE LA C.A. DE EUSKADI (ICC) 4º TRIMESTRE DE 2010

El sector de la Construcción en la C.A. de Euskadi descendió un 16,8% en el cuarto trimestre de 2010

La Edificación cayó un 15,1% mientras que la Obra Civil registró un descenso del 19,7%

La actividad de la Construcción en la C.A. de Euskadi experimentó un decrecimiento nominal interanual del 16,8% en el cuarto trimestre del año 2010, en términos homogéneos de calendario laboral, según datos elaborados por EUSTAT. En el conjunto del año 2010 el descenso experimentado ha sido del 16,7%, con respecto al año anterior.

Una vez corregidos los efectos estacionales, en este cuarto trimestre de 2010 el sector de la Construcción creció un 1,8% sobre el tercer trimestre de 2010.

Gráfico 1. Crecimiento trimestral interanual del Índice Coyuntural de la Construcción corregido de la C.A. de Euskadi. Total, Edificación y Obra Civil. (%)

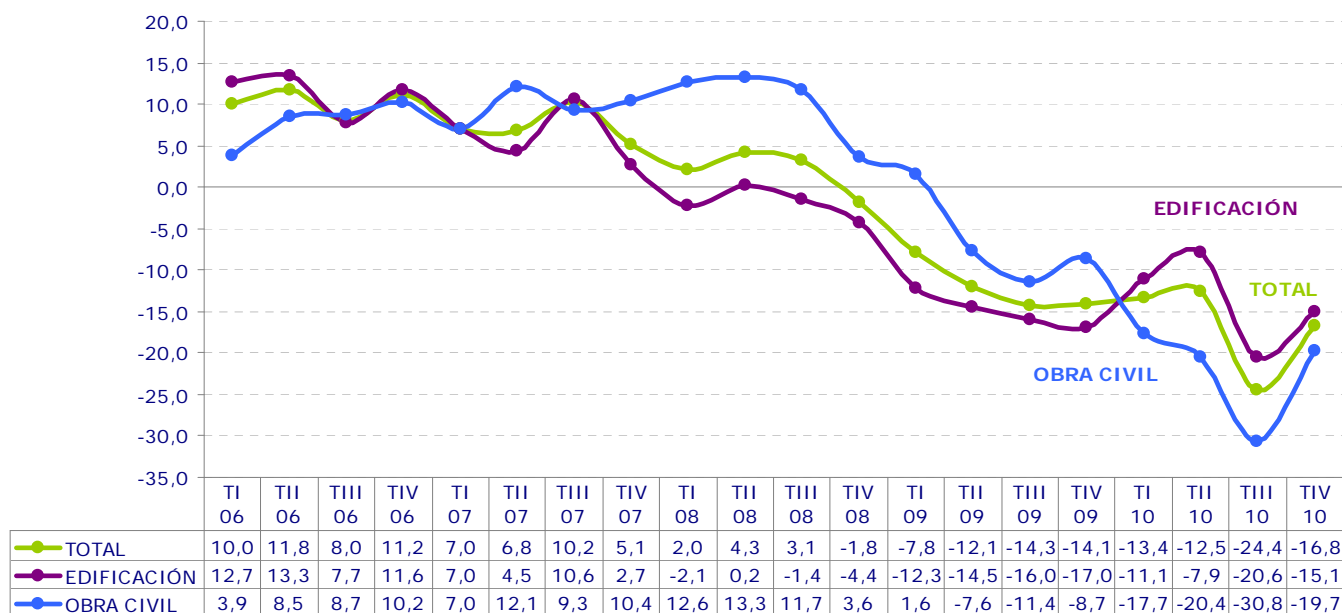

Fuente: Eustat. Índice coyuntural de la construcción de la C.A. de Euskadi. (ICC)

La caída del sector de la Construcción, en el cuarto trimestre de 2010, se debió al comportamiento negativo tanto del subsector de Obra Civil, que experimentó una bajada interanual del 19,7% como del subsector de Edificación, que sufrió una caída del 15,1%. En el conjunto del año, la Edificación cayó un 13,6% y la Obra Civil registró una caída del 22,2%.

En términos intertrimestrales, si se compara la actividad del sector en el cuarto trimestre de 2010 con respecto al trimestre anterior, el subsector de Edificación marcó una evolución negativa, del 2,2%, y la Obra Civil registró un ascenso del 9,9%.

El empleo del sector de la Construcción experimentó un descenso del 2,0% en comparación con el tercer trimestre de 2010 y un descenso del 9,5% con respecto al mismo trimestre del año anterior.

Tabla 1: Índice Coyuntural de la Construcción. C.A. de Euskadi. 4º trimestre 2010. Tasas de variación (%) . Datos provisionales.

Concepto	Corregido de Efecto Calendario		Desestacionalizado	
	4º tr10 / 4º tr09	At / At-1 (1)	4º tr10 / 3º tr10	3º tr10 / 2º tr10
Índice de producción	-16,8	-16,7	1,8	-10,4
Edificación	-15,1	-13,6	-2,2	-9,1
Obra Civil	-19,7	-22,2	9,9	-12,9
Índices de personal ocupado	-	-	-2,0	-2,4

(1) Tasa de variación ineranual del periodo acumulado desde el primer trimestre hasta el último trimestre del año t sobre el mismo periodo del año t-1

Fuente: Eustat. Índice coyuntural de la construcción de la C.A. de Euskadi. (ICC)

Para más información:

[Euskal Estatistika-Erakundea / Instituto Vasco de Estadística](#)

C/ Donostia-San Sebastián, 1 01010 Vitoria-Gasteiz

Tlf:+34-945-01 75 00 Fax:+34-945-01 75 01 E-mail: eustat@eustat.es

Persona de contacto: Gerardo Pérez Aja

Tlf:+34-945-01 75 06 Fax:+34-945-01 75 01

Más notas de prensa sobre Índice coyuntural de la construcción (ICC)

Banco de datos sobre Índice coyuntural de la construcción (ICC)