

El sector de la Construcción en la C.A. de Euskadi disminuyó un 1,1% en el cuarto trimestre de 2015

La Edificación repunta, con un crecimiento del 1,4% en el conjunto de 2015, tras siete años de tasas negativas

La actividad de la Construcción en la C.A. de Euskadi experimentó una bajada nominal interanual del 1,1% en el cuarto trimestre del año 2015, en términos homogéneos de calendario laboral, según datos elaborados por EUSTAT.

Una vez corregidos los efectos estacionales, en este cuarto trimestre de 2015, el sector de la Construcción descendió un 0,2% sobre el tercer trimestre de 2015.

Tasa de variación interanual del índice coyuntural de la construcción de la C.A. de Euskadi. (%)
Corregido de efectos de calendario

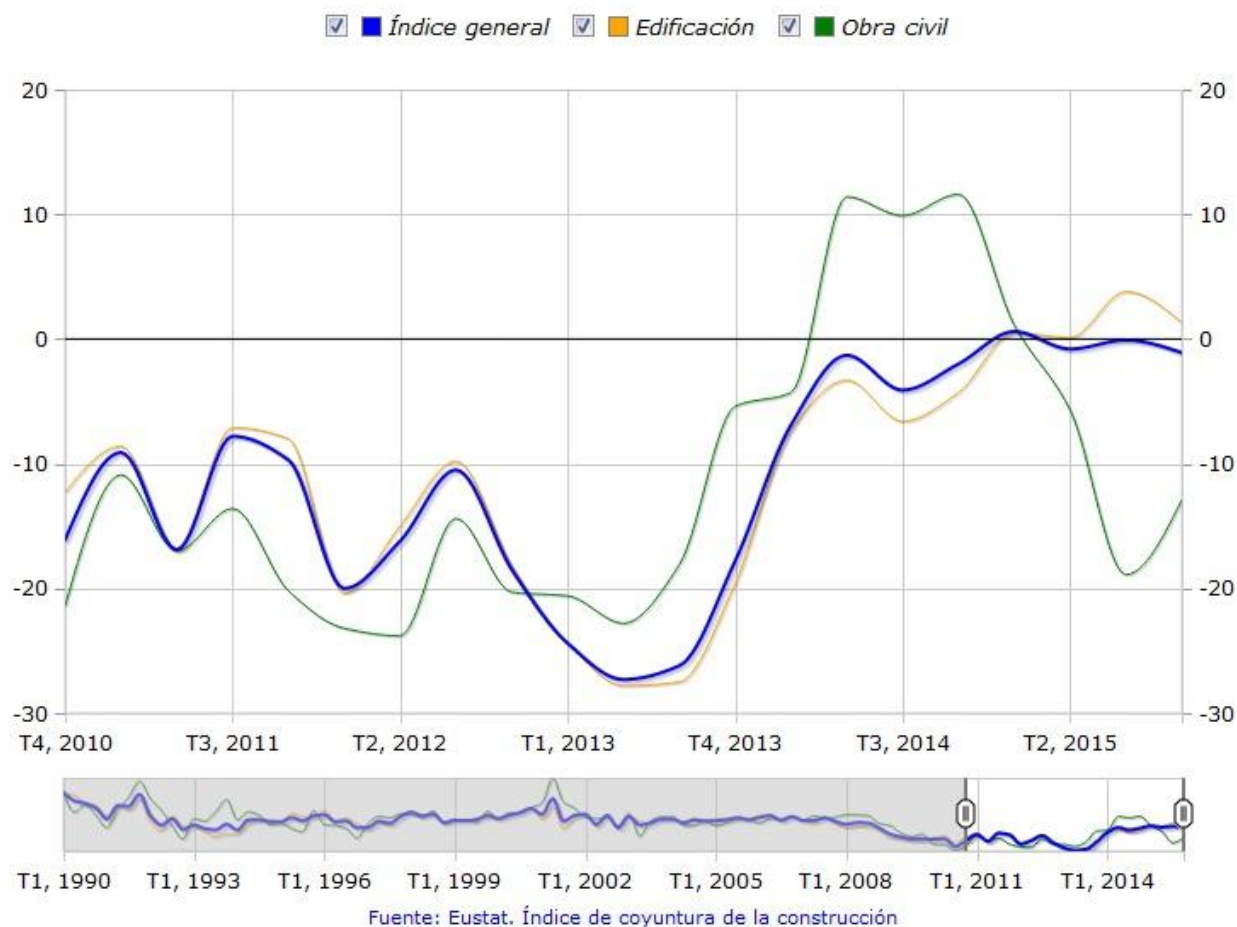

El retroceso del sector de la Construcción en este trimestre se debió al comportamiento negativo del subsector de Obra Civil, que sufrió una bajada interanual del 12,9%, ya que el subsector de Edificación experimentó una subida del 1,3%.

En términos intertrimestrales, si se compara la actividad del sector en el cuarto trimestre de 2015 con respecto al trimestre anterior, el subsector de Edificación marcó una evolución negativa del 1,1%, mientras que el subsector de Obra Civil subió un 5,3%.

El empleo del sector de la Construcción experimentó un descenso del 0,7% en el cuarto trimestre de 2015 en comparación con el tercer trimestre de 2015.

Tabla 1: Índice coyuntural de la construcción. C.A. de Euskadi. Tasas de variación (%). IV/2015

| | Corregido de efecto calendario | | Desestacionalizado | |
|------------------------------------|--------------------------------|-------------|--------------------|--------------|
| | IV 15/IV 14 | At/At-1 (1) | IV 15/III 15 | III 15/II 15 |
| Índice de producción | -1,1 | -0,4 | -0,2 | -0,9 |
| Edificación | 1,3 | 1,4 | -1,1 | 0,6 |
| Obra civil | -12,9 | -9,8 | 5,3 | -9,1 |
| Índices de personal ocupado | - | - | -0,7 | -1,0 |

(1) Tasa de variación interanual del período acumulado desde el primer trimestre hasta el último trimestre del año t sobre el mismo período del año t-1

Fuente: Eustat. Índice coyuntural de la construcción

Balance anual

En el conjunto del año 2015 el Índice coyuntural de la construcción presenta un retroceso del 0,4% con respecto al año anterior, pero con dos comportamientos muy distintos de los dos subsectores que lo componen: la Edificación aumentó un 1,4%, tras siete años de tasas negativas, mientras que la Obra Civil, vuelve a tasas negativas, con una caída del 9,8% en relación a 2014, después del incremento del 7,1% registrado en 2014.

Tabla 2: Índice Coyuntural de la Construcción. C.A. de Euskadi. 2015. Tasas de variación (%). Datos provisionales

| | 2015 / 2014 |
|-----------------------------|-------------|
| Índice de producción | -0,4 |
| Edificación | 1,4 |
| Obra civil | -9,8 |

Fuente: Eustat. Índice coyuntural de la construcción

Para más información:

Eustat - Euskal Estatistika Erakundea / Instituto Vasco de Estadística

C/ Donostia-San Sebastián, 1 01010 Vitoria-Gasteiz

Servicio de Prensa: servicioprensa@eustat.eus Tlf: 945 01 75 62

Más notas de prensa sobre Índice coyuntural de la construcción (ICC)

Banco de datos sobre Índice coyuntural de la construcción (ICC)